De onde vem o que eu como #13: Cerveja

Podcast conta a história da cerveja e explica a diferença entre a bebida industrial e a artesanal. Saiba qual é o tipo mais consumido no Brasil - e por que o lúpulo faz tanta diferença na receita.

Por g1
31/10/2022 05h40 · Atualizado há um dia

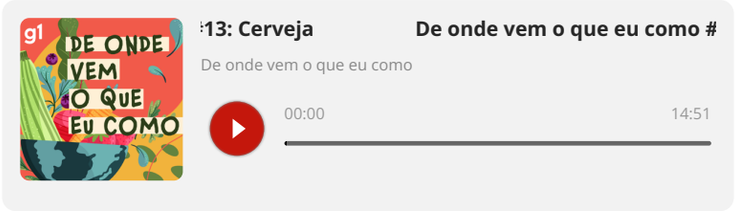

Você pode ouvir o "De onde vem o que eu como" no Globoplay, no Spotify, no Castbox, no Google Podcasts, no Apple Podcasts, na Deezer ou na sua plataforma de áudio preferida. Assine ou siga o "De onde vem" para ser avisado sempre que tiver novo episódio.

A cerveja fazia sucesso no Antigo Egito, usada para pagamento dos trabalhadores e até como oferendas aos deuses. Na Idade Média, a cerveja ganhou um novo ingrediente - o lúpulo, que dá o amargor e ajuda na conservação da bebida.

Neste episódio do podcast "**De onde vem o que eu como**", você vai saber tudo sobre a cerveja - histórias, mercado brasileiro e curiosidades. Qual a diferença entre chop e cerveja? Entre cerveja artesanal e industrial? Cerveja escura é mais alcoólica?

CONTINUA DEPOIS DA PUBLICIDADE

E tem a história da Fabiana Vogado e do Claudio Godoy, que deixaram a cidade de São Paulo para investir em uma marca de cerveja artesanal na Chapada Diamantina - BA. Eles deram dicas sobre como começar a produção.

Bora ouvir o podcast e arrasar no próximo happy hour!

*O podcast "**De onde vem o que eu como**" é produzido por: Mônica Mariotti, Luciana de Oliveira, Carol Lorencetti e Eto Osclighter. Apresentação: Luciana de Oliveira e Carol Lorencetti.*

Cerveja já existia na época da construção das pirâmides do Egito. — Foto: Divulgação

OUÇA TAMBÉM:

- **De onde vem o que eu como #1: Ovo**

:1: Ovo De onde vem o que eu como #

De onde vem o que eu como

00:00 19:16

CONTINUA DEPOIS DA PUBLICIDADE

- **De onde vem o que eu como #2: Caipirinha**

:2: Caipirinha De onde vem o que eu como #

De onde vem o que eu como

00:00 18:51

- **De onde vem o que eu como #3: Caju**

3: Caju De onde vem o que eu como #

De onde vem o que eu como

00:00 17:57

- **De onde vem o que eu como #4: PANCs**

4: PANCs De onde vem o que eu como #

De onde vem o que eu como

00:00 19:34

- **De onde vem o que eu como #5: Chocolate**

5: Chocolate De onde vem o que eu como #

De onde vem o que eu como

00:00 19:18

- **De onde vem o que eu como #6: Feijão**

6: Feijão De onde vem o que eu como #

De onde vem o que eu como

00:00 17:21

- **De onde vem o que eu como #7: Arroz**

7: Arroz De onde vem o que eu como #

De onde vem o que eu como

00:00 15:48

- **De onde vem o que eu como #8: Açaí**

8: Açaí De onde vem o que eu como #

De onde vem o que eu como

00:00 17:46

- **De onde vem o que eu como #9: Azeite**

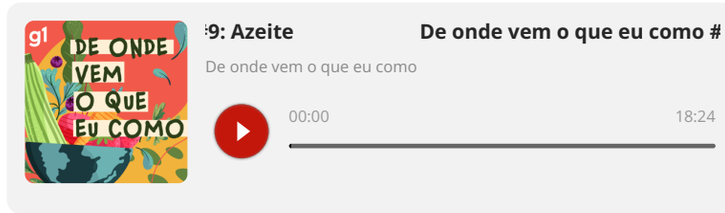

- **De onde vem o que eu como #10: Pão**

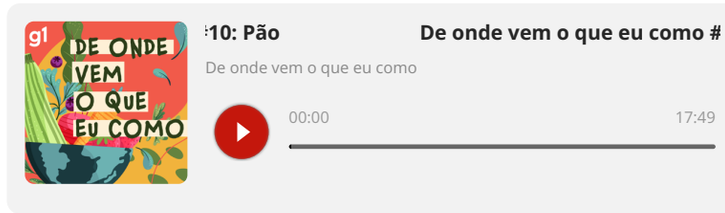

- **De onde vem o que eu como #11: Leite**

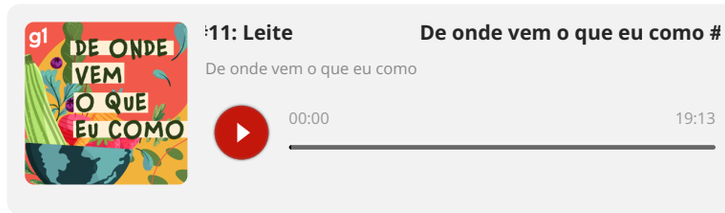

- **De onde vem o que eu como #12: Mandioca**

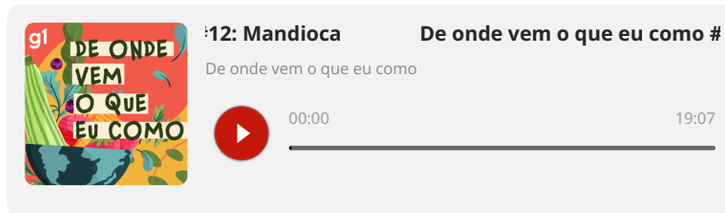

Cerveja é o tema do 13º episódio do podcast 'De onde vem o que eu como'. — Foto: Comunicação/Globo

Veja também

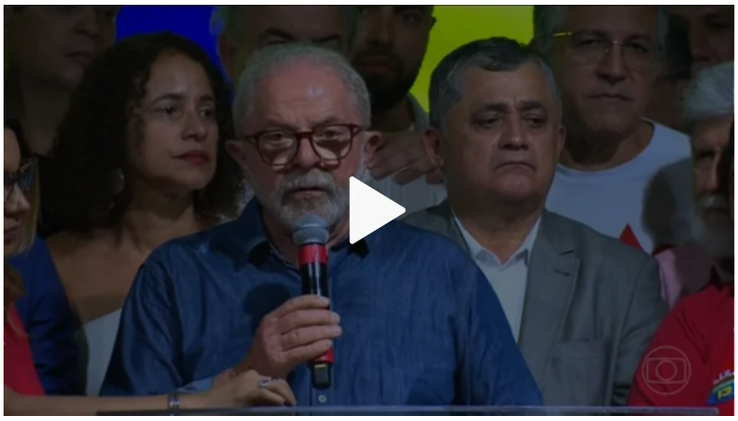

Jornal Nacional

‘Não existem dois Brasis’, diz Lula no primeiro discurso como presidente eleito

Minutos depois de o TSE proclamar o resultado das urnas, Luiz Inácio Lula da Silva leu um primeiro pronunciamento à nação e voltou a se dirigir aos brasileiros um pouco mais tarde da forma que se habituou a fazer desde os tempos de líder sindical...

31 de out de 2022 às 20:52

Próximo Boletim: Maioria do STF confirma determinaç...

Mais do **G1**

Atos antidemocráticos

Silêncio de Bolsonaro estimula bloqueios em rodovias, dizem agentes da PRF

- SADI: Omisso, Bolsonaro quer mais tempo como 'presidente do caos'
- Direção da PRF diz que é preciso agir com 'parcimônia'; há 267 pontos bloqueados

Há 11 minutos — Em Política

20 anos do crime

Vendida, mansão dos Richthofen está vazia e borrada no Google

- A rotina de Suzane na cadeia 20 anos após ter matado os pais
- Trabalho na prisão e estudos: como a detenta reduziu a pena

Em São Paulo

Tragédia com 135 mortos

Imagens aéreas mostram antes e depois da ponte que caiu na Índia

Em Mundo

Governadores de 8 estados mandam PM tirar bolsonaristas de rodovias

- STF autoriza PM a prender responsáveis por ataques à democracia

Há 19 minutos — Em Eleições 2022

Conivência com bolsonaristas

MIRIAM: Alinhada a Bolsonaro, direção da PRF tem conduta ilegal

- Carros são atacados por bolsonaristas no RJ
- Bloqueios ilegais já causam falta de combustível em SC

Há 1 hora — Em Conexão Globonews

Castello Branco

Tropa de Choque usa bombas para liberar rodovia em SP

- Eleição acabou, não vamos permitir que democracia retroceda, diz governador de SP
- Butantan diz que bloqueio prejudica produção de vacinas

Há 54 minutos — Em São Paulo

Transtorno para motoristas e passageiros

'Água acabou', 'fomos cercados': os relatos de quem está preso nas estradas

- OAB diz que bloqueios são 'inaceitáveis' e ataques à democracia
- Associações de caminhoneiros repudiam atos de bolsonaristas

Há 50 minutos — Em Eleições 2022

Exame em 13 e 20 de novembro

Tensão pré-Enem? Conheça técnicas rápidas de concentração e relaxamento

Há 7 horas — Em Enem 2022

VEJA MAIS

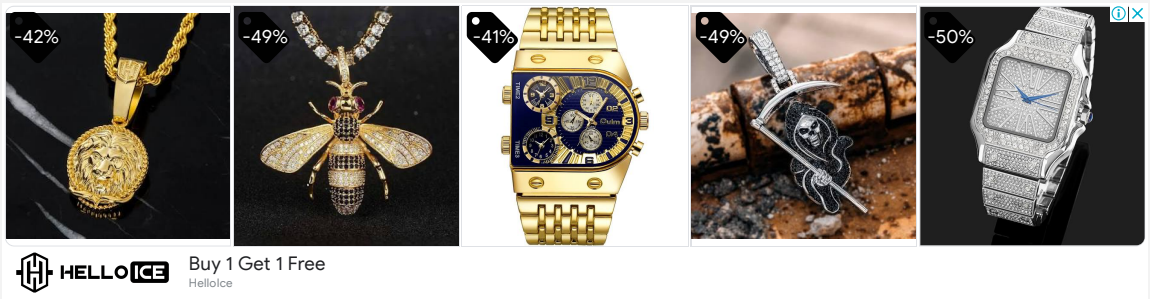

© Copyright 2000-2022 Globo Comunicação e Participações S.A.